



SUOMUSSALMEN KUNTA

Ympäristötarkastaja

MAISEMATYÖLUPAHAKEMUS

MRL 128 §

Lupa nro	
Saapumispvm.	
Päätöspvm.	§

Hakija	Nimi Stora Enso Oyj		Henkilötunnus [REDACTED]
	Postiosoite Syväyksenkatu 1 b 16		
	Postinumero 89600 Suomussalmi	Postitoimipaikka	Puhelin virka-aikana 0408455350
Kohteen sijainti	Kylä Piispajärvi	Kortteli/Tila littola	Tontti/RN:o 777-408-42-10
	Osoite		
	Alueen pinta-ala 99,6190		
	Maisematyö suoritetaan <input type="checkbox"/> Asemakaava-alueella <input type="checkbox"/> Yleiskaava-alueella, jossa yleiskaavassa on määräys maisematyöluvasta <input type="checkbox"/> Alueella, jolla on voimassa MRL 53§:n tarkoittama rakennuskielto asemakaavan laatimiseksi <input type="checkbox"/> Alueella, jolle yleiskaavan laatimista tai muuttamista varten määrätty maisematyöluva pakolliseksi		
Toimenpide	<input type="checkbox"/> Maisemaa muuttava maanrakennustyö (MRL 128.1 §) <input checked="" type="checkbox"/> Puiden kaataminen (MRL 128.1 §) <input type="checkbox"/> Muu edellä mainittuihin verrattava toimenpide (MRL 128.1 §)		
Perustelut			
Liitteet	<input type="checkbox"/> Selvitys alueen omistus- ja hallintaoikeudesta <input type="checkbox"/> Asemapiirros <input type="checkbox"/> Naapurien kuuleminen <input type="checkbox"/> Valtakirja <input checked="" type="checkbox"/> Karttaote		
Päätöksen toimitus	<input checked="" type="checkbox"/> Postitse <input type="checkbox"/> Noudetaan		
Allekirjoitus	Päivämäärä 23.5.2024 Suomussalmi		
	Hakijan tai hänen haltijan allekirjoitus ja nimen selvitys		

Selostus toimenpiteistä

Alue 1 siemenpuuhakkuu 33,32 ha. Kuvioon rajoittuvien avosoiden laitaan jätetään 10m käsittelemätön suojakaista. Hakkuut toteutetaan pefc-sertifikaatin mukaan. Uudistaminen tapahtuu siemenpuilla, jotka poistetaan n. 5 v päästä. Maa muokataan äestämällä tai laikkurilaikutuksella.

Alue 2 ja 3 Poimintahakkuu 6,84 ha. Kuvioon rajoittuvien avosoiden ja järven laitaan jätetään 10m käsittelemätön suojakaista. Hakkuut toteutetaan pefc-sertifikaatin mukaan. Ra-alue ja niemenkärki toteutetaan varovaisena poimintahakkuuna. Muilta osin hakkuu poimintahakkuuna tarkoituksena varmistaa kasvatusmetsän elinvoimaisuus ja kohteilla tähdätään luontaiseen uudistumiseen jatkuvan kasvatuksen hakkuumenetelmällä. Samalla raivataan ja aukaistaan ra-alueelle menevä tie, joka päässyt vesakoitumaan. Tien päähän tehdään mahdollisesti kääntopaikka puutavara-autojen kääntymistä varten ja ra-alueelle kulkua varten. Kuvassa 2 merkitty mahdolliset kääntopaikat sinisellä x-merkillä ja vihreällä raivattava tie.

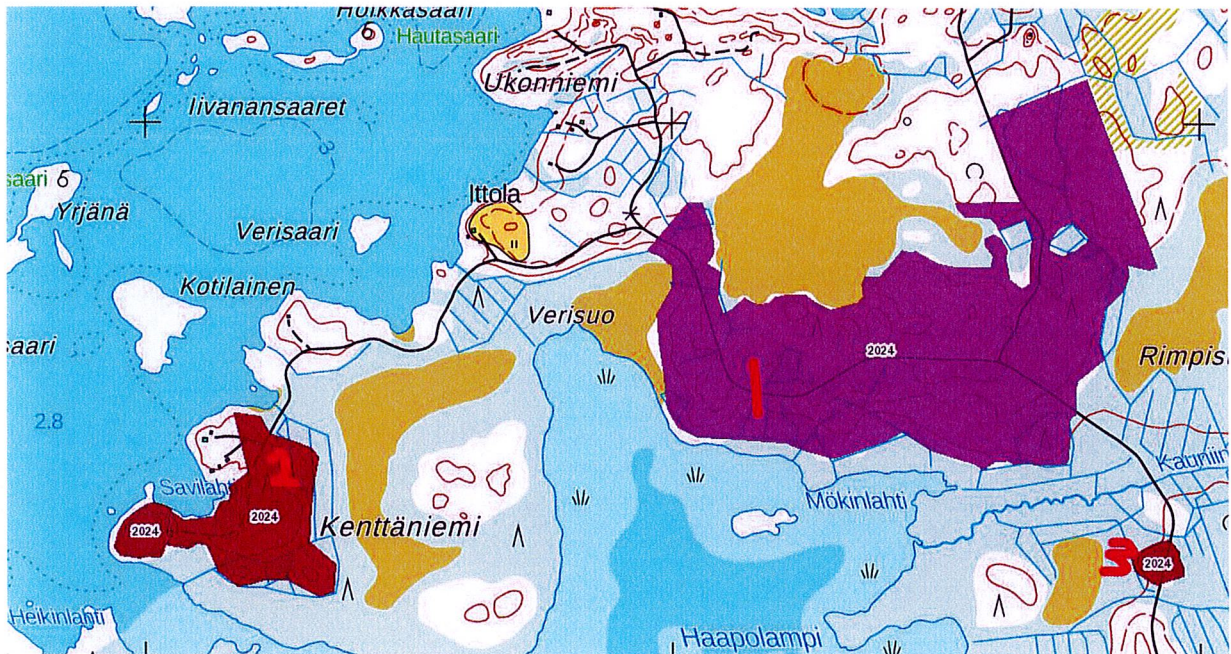

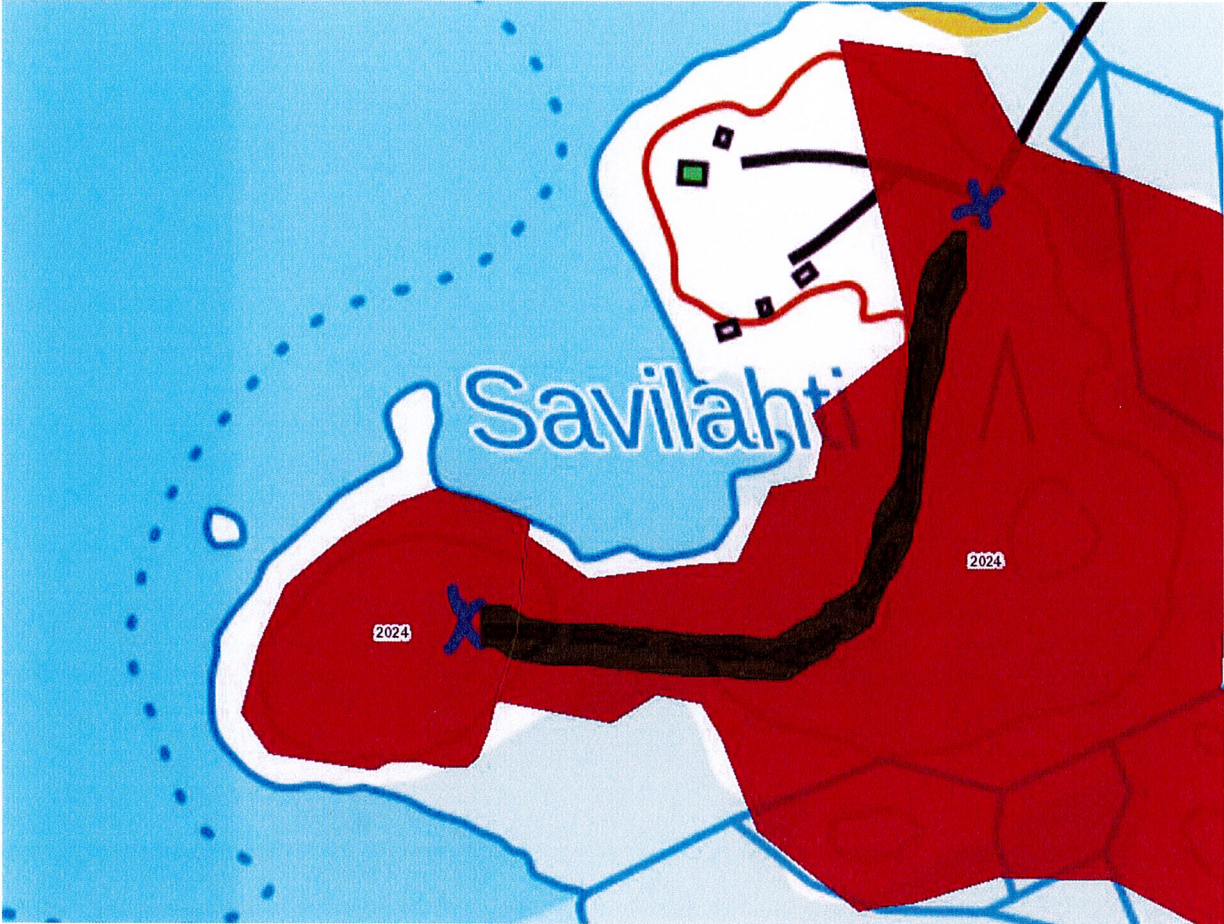

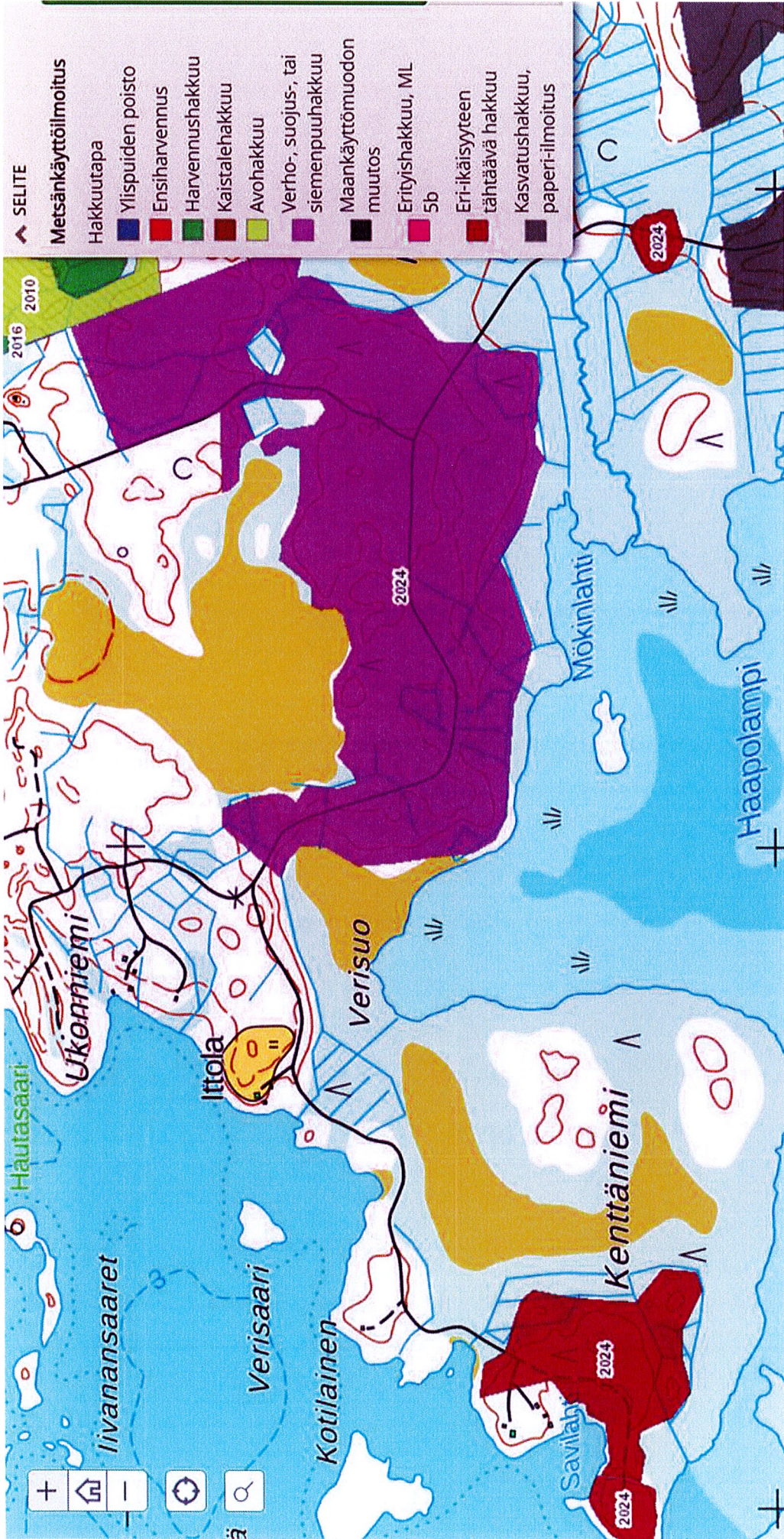

SELITE

Metsänkäyttöilmoitus

Hakkuutapa

- Ylispuiden poisto
- Ensiharvennus
- Harvennushakkuu
- Kaistalehakkuu
- Avohakkuu
- Verho-, suojus-, tai siemenpuuhakkuu
- Maankäyttömuodon muutos
- Eriyishakkuu, ML 5b
- Eri-ikäisyyteen tähtäävä hakkuu
- Kasvatushakkuu, paperi-ilmoitus